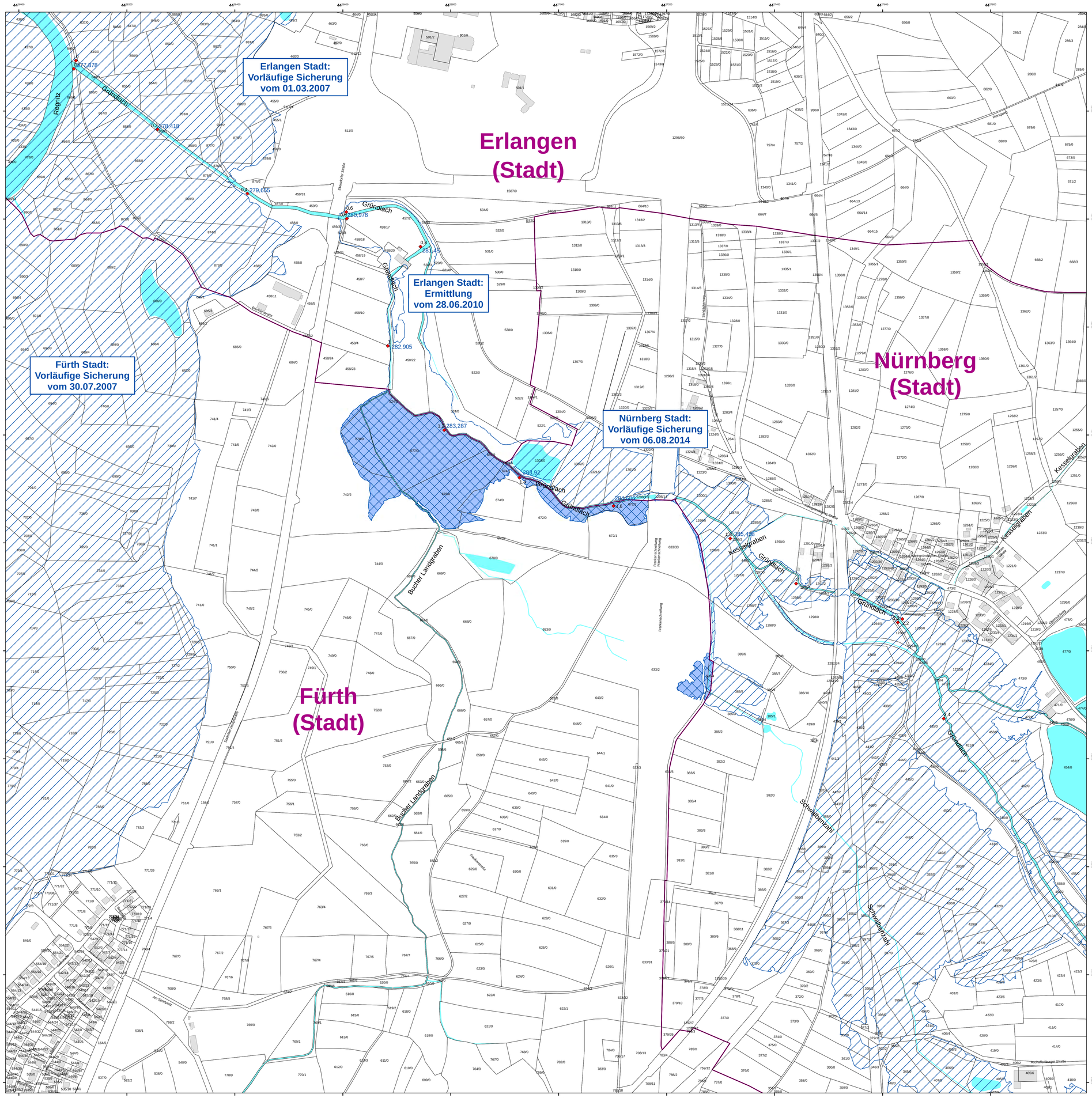
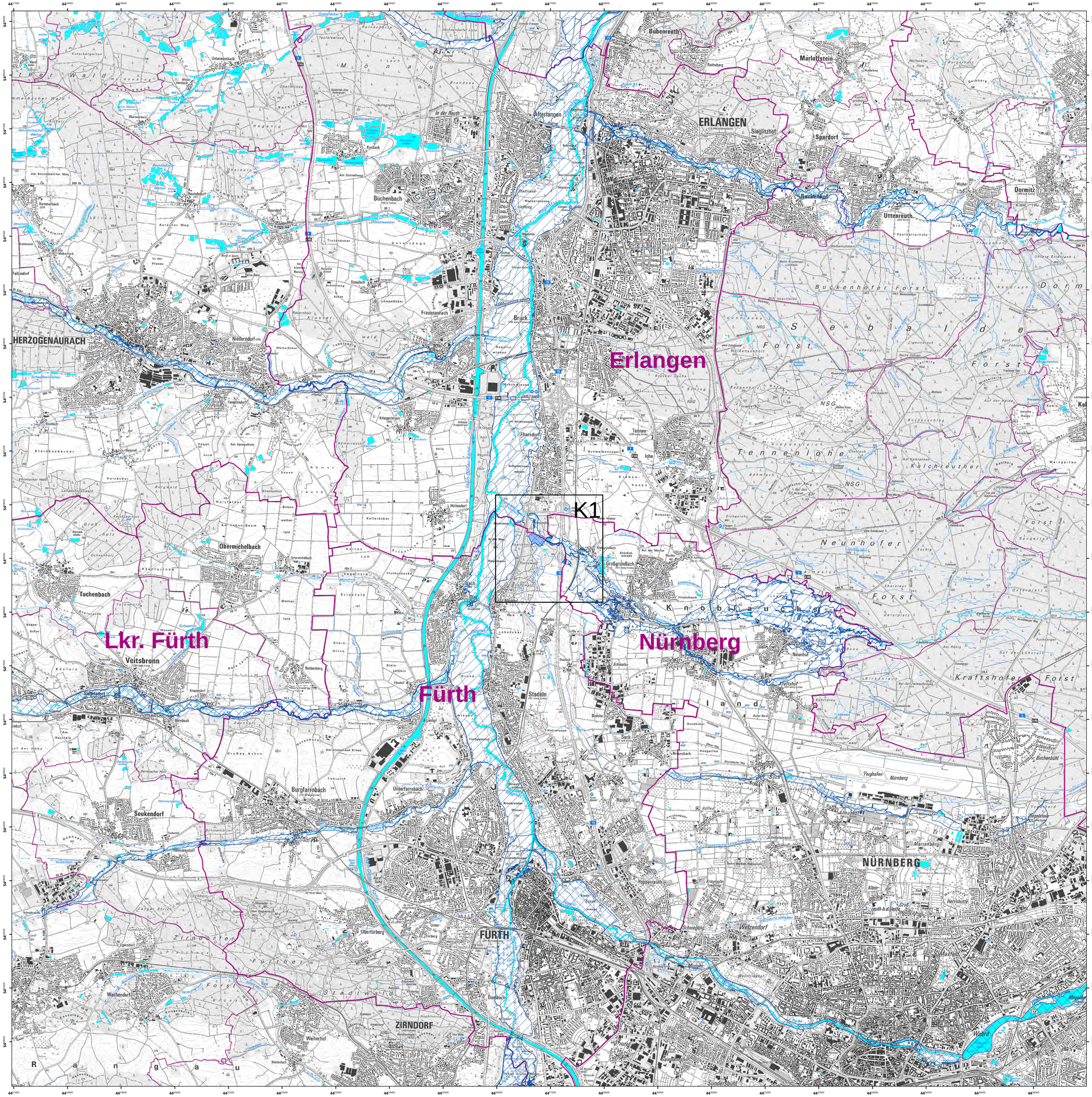

Erlangen (Stadt)
Nürnberg (Stadt)
Fürth (Stadt)
Erlangen Stadt: Vorläufige Sicherung vom 01.03.2007
Erlangen Stadt: Ermittlung vom 28.06.2010
Nürnberg Stadt: Vorläufige Sicherung vom 06.08.2014
Fürth Stadt: Vorläufige Sicherung vom 30.07.2007
Regnitz
Grundlach
Kesselgraben
Bucher Landgraben
Schwabachgrund
Schwabachtalgraben
Fränkischer Marienweg
Fränkischer Jakobsweg
Am Schwabachgrund
Bucher Hauptstraße
Fürther Straße
Schwabacher Straße
Nürnberger Straße
Äußere Brucker Straße
Äußere Laufer Straße
Äußere Sulzbacher Straße
Äußere Rother Straße
Äußere Ansbacher Straße
Äußere Cadolzburger Straße
Äußere Fürther Straße
Äußere Schwabacher Straße
Äußere Regensburger Straße
Äußere Hilpoltsteiner Straße
Äußere Neumarkter Straße
Äußere Forchheimer Straße
Äußere Bayreuther Straße
Äußere Erlanger Straße
Äußere Frankenstraße
Äußere Gleißbühlstraße
Äußere Hallerwiesenstraße
Äußere Hauptstraße
Äußere Hermannstraße
Äußere Hummelsteiner Straße
Äußere Kaiserstraße
Äußere Kirchenstraße
Äußere Kohlenhofstraße
Äußere Laufamholzstraße
Äußere Leonhardstraße
Äußere Marienstraße
Äußere Maxstraße
Äußere Münchener Straße
Äußere Nürnberger Straße
Äußere Ostendstraße
Äußere Pillenreuther Straße
Äußere Rothenburger Straße
Äußere Schanzstraße
Äußere Schweinauer Straße
Äußere Sigmundstraße
Äußere Sophienstraße
Äußere Stadtgrabenstraße
Äußere Tafelfeldstraße
Äußere Thumenberger Straße
Äußere Tillystraße
Äußere Uhlandstraße
Äußere Vogelweiherstraße
Äußere Wiesenstraße
Äußere Wöhrder Straße
Äußere Wolfsgrubenstraße
Äußere Zeppelinstraße
Äußere Zollhausstraße
Äußere Zollstraße
Äußere Zweibrückenstraße
Äußere Zwickauer Straße
Äußere Zwinglistraße
Äußere Zwölfstraße
Äußere Zwölfstraße
Äußere Zwölfst



Legende

- Landkreis
- Gemeinde
- festgesetztes Überschwemmungsgebiet
- gesichertes Überschwemmungsgebiet
- ermitteltes Überschwemmungsgebiet

Die Überschwemmungsgebiete außerhalb der Stadt Fürth sind nachrichtlich dargestellt.



N

0 500 1.000 2.000 m

Quellen:
Geobasisdaten: © Landesamt für Vermessung und Geoinformation Bayern;
Geofachdaten: Wasserwirtschaftsamt Nürnberg

Vorhaben:	Gew II Ordnung, Gründlach Fluss-km 1,08 - 1,80 Festsetzung des Überschwemmungsgebiets	Anlage:	2
Vorhabensträger:	Stadt Fürth	Plan-Nr.:	Ü 1
Landkreis:	Stadt Fürth		
Gemeinde:			
Maßstab: 1:25.000	Übersichtskarte	Ausgabe vom:	Nov 16
		Ersatz für:	
		Ursprung:	
Wasserwirtschaftsamt Nürnberg			Datum, Name
Entwurfsverfasser		entworfen	Unger
		gezeichnet	Fischeder
Datum: 21.11.2016 Unterschrift		geprüft	Unger