

PRAVILNO ODVAJATI OTPAD

Kroatisch



**pravilno
štedjeti novac**

Stadt Fürth Abfallwirtschaft

Rujan 2017

Ovaj savjetnik se neprekidno ažurira.
Naći ćete ga na:
www.fuerth.de/abfallwirtschaft

Odvajanje otpada u Fürthu

- ▶ Žuti spremnik
- ▶ Papir
- ▶ Biootpad
- ▶ Poseban otpad
- ▶ Staklo
- ▶ Odjeća i obuća
- ▶ Glomazni otpad
- ▶ Električni i elektronički otpad
- ▶ Ostali otpad

INFO

- ▶ Koristite i **fürthska reciklažna dvorišta, ovdje se primaju ostale vrijedne sirovine koje možete besplatno predati.** Adrese i telefonski brojevi nalaze se na zadnjoj stranici

Važne informacije za preuzimanje i pripremu kućanskih spremnika za otpad.

- ▶ **Spremnik za ostali otpad** Molimo vas da na dan pražnjenja omogućite **od 6.30 h** slobodan **pristup postolju** ili da spremnike donesete do ruba ulice. Smetlari nisu obavezni pozvoniti.
- ▶ **Spremnik za biootpad**
- ▶ **Spremnik za papir** Molimo vas da spremnike odnosno žutu vreću na dan pražnjenja stavite **do 6.30 h** uz **rub ceste.**
- ▶ **Žuti spremnik/ žuta vreća**

- ▶ Ovi znakovi upućuju vas na pravilno odvajanje otpada:



Pravilno odvojeno



Nije pravilno odvojeno



ŽUTI SPREMNIK



PAPIR

Ambalaža

Sva kućanska ambalaža od umjetnih materijala, kompozitnih materijala i metala sa ili bez „zelene točke“ spada u žutu vreću ili žuti spremnik – ne u ostali otpad.



Samo prazna ambalaža spada u žuti spremnik i žutu vreću

- ▶ **folije od umjetnog materijala** torbe, vrećice, omoti
- ▶ **boce od umjetnog materijala** boce od sredstava za ispiranje, pranje i njegu za tijelo, od napitaka
- ▶ **časiće od umjetnog materijala** časiće od margarina, jogurta
- ▶ **pjenasti materijali** spremnici za voće i povrće od stiropora
- ▶ **kompozitni materijali** tetrapak, kartoni od napitaka i mlijeka, vakuumska ambalaža
- ▶ **metali** konzerve jela i pića, zatvarači, folije, posude i poklopci od aluminija



To ne!

ambalaža od papira, kartona, kartonskih kutija kao i novine i časopisi = plavi spremnik
staklene boce, čaše = spremnik za staklo

- ✗ tekstil
- ✗ jednokratno posuđe
- ✗ video i audiokasete
- ✗ diskete, CD-i
- ✗ pelene
- ✗ sagovi, kućanski otpad
- ✗ metalni lonci
- ✗ posude od umjetnog materijala
- ✗ građevni materijal

NAŠ SAVJET

Troškove zbrinjavanja ambalaže podmirite već pri kupovini.
Uz pravilno odvajanje i zbrinjavanje ne stvarate si dodatne komunalne naknade – i treba vam samo jedan mali spremnik za ostali otpad.

Recikliranje čuva resurse

Za proizvodnju papira potrebno je puno drva, vode i energije. Stoga je recikliranje starog papira održivo i ekonomično.

Podržite komunalno gospodarstvo!

Za besprijekorno pražnjenje u vozilo za prikupljanje papira važno je da spremnik za papir ne bude prepunjen, tj. poklopac mora biti zatvoren!

Molimo vas da ne stavljate dodatni stari papir pored spremnika!

Razderite glomazne papirnate kutije i karton, da se spremnik ravnomjerno popuni. Naročito velike i nespretne količine zbrinite odmah na reciklažnim dvorištima.

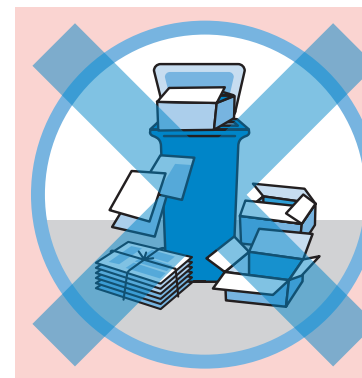

Molimo vas ne tako!

Prepunjeni spremnici i dodatni stari papir pored spremnika neće se uzeti.

Spremnici za papir su besplatni! Naručite si odgovarajuću veličinu.

Ambalaža od papira, kartona i kartonske kutije spadaju u plavi spremnik. Nisu predviđeni za žutu vreću ili žuti spremnik.

POTREBA ZA SPREMNICIMA

za privatna domaćinstva ovisno o tempu pražnjenja: 2 odnosno 4 tjedna

1 do 2 obiteljske kuće	po izboru: 120 ili 240 litara
Prizemnice	20 litara po osobi, pražnjenje svaka 2 tjedna
	40 litara po osobi, pražnjenje svaka 4 tjedna



BIOOTPAD

Biootpad je 100% vrijedna sirovina

Biootpad je prirodni otpad. Nastaje u kuhinji i vrtu i može se pretvoriti u vrijedan kompost ili biopljin. **40% otpada u domaćinstvu je biootpad.**

Skupljanje biootpada je jednostavno:

U kuhinji skupljajte prirodan otpad čisto i jednostavno u čvrstu papirnatu vrećicu. Punu vrećicu bacite u zeleni biospremnik. Radi higijene biospremnika nemojte nikad bacati kuhinjski otpad nezaštićen. Za biospremnik potrebno je sjenovito i od mraza zaštićeno mjesto. Trebate ga češće čistiti.

Papirnatu vrećicu su besplatne

Svake dvije godine dijele se po domaćinstvima i dostupne su čitavu godinu na distribucijskim lokacijama.

Savjet: Upitajte i svoje poznanike i susjede, koji možda imaju previše biovrećica. Sigurno će vam koju odstupiti, prije no što se baci neiskorištena u spremnik za papir.



Kamo s puno vrtnog otpada?

- ▶ Samo gradska vreća za vrtni otpad (papirnatu vreća, 60 litara) zbrinjava se zajedno s pražnjenjem vašeg biospremnika. Jeftino je možete dobiti na brojnim trafikama koje su vam u blizini.
- ▶ Pismeno naručite praktičan „sezonski biospremnik“ samo za vrtno doba.
- ▶ Veće količine vrtnog otpada možete dovesti direktno u kompostanu Burgfarnbach.

Biospremnici puno su jeftiniji od spremnika za ostali otpad

Naknade možete naći na adresi www.fuerth.de ili u naputku o naknadama.



Ovo ide u biospremnik:

- ▶ **kuhinjski otpad:** otpad od voća i povrća, filtri za kavu i vrećice od čaja
- ▶ **ostaci hrane**
- ▶ **vrtni otpad:** trava, lišće, rezano cvijeće, obrezana živica, sobno bilje
- ▶ **ostali otpad koji se može kompostirati:** izmet malih životinja i slamnate stelje, sijeno ili piljevina



Ovo NE ide u biospremnik!

- × pakirane namirnice (molimo raspakirati!)
- × umjetni materijali, plastika, tetrapak i drvo
- × stelja za mačke od mineralnih kamenčića
- × vrećice usisivača, pelene i higijenski artikli, opušci, pepeo svih vrsta
- × konzerve
- × staklo
- × metali i žice
- × građevinska štuta, kamenje i lonci za cvijeće
- × čepovi od pluta
- × ostaci boje i strojnog ulja



Molimo ovamo

bez plastičnih vrećica!

Molimo vas da za svoj biootpad koristite papirnatu vrećicu ili novinski papir.



BIOOTPAD

Od plastike ne nastaje kompost

Od plastike ne nastaje kompost

- ▶ Kuhinjski otpad ne bacajte u plastičnim vrećama u biospremnik. Plastika se ne razgrađuje. Krivim punjenjem spremnik može ostati neispranjen.
- ▶ Čak i plastične vrećice „koje se mogu kompostirati“ smetaju pri kompostiranju u bioplinskim postrojenjima. Presporo se razgrađuju.



Nikad nemojte ubaciti plastične vrećice u biospremnik!



VAŽNO:

Sigurne za nošenje – ali ih ispraznite!

Punu papirnatu vrećicu slobodno donesite u „sigurnoj“ plastičnoj vrećici do biospremnika. Tamo vas molimo da ispraznite plastičnu vrećicu i bacite je u ostali otpad.

NAŠ SAVJET

Svoj biootpad možete baciti u biospremnik i zamotan u novinski papir (samo ne papir visokog sjaja). Također ostatke vlažnog papira i kartona (vrećice od voća, podloške od kolača, papirnate ručnike).



POSEBAN OTPAD

Zbrinjavanje štetnih tvari i otvora

- ▶ Kemikalije, lakovi i otrovi iz kućanstva mogu se besplatno predati na reciklažno dvorište Atzenhof.
- ▶ Jednom u proljeće i jednom u jesen gradskim područjem kruži mobilna stanica za skupljanje otpada. Termini i lokacije se objavljuju.



Ovo vozilo za štetne tvari preuzima

- ▶ **Domaćinstvo:**
dezinfekcijska sredstva, odstranjivači mrlja, sredstva za impregnaciju, ljepila, kondenzatori, cijevi rasvjetnih tijela (najviše 10 kom), štedne žarulje, sredstva za poliranje namještaja, prekidači i termometri koji sadrže živu, sredstva za čišćenje, sprejevi (puni)
- ▶ **Hobi:**
bjelila, kemikalije, razrjeđivači, fotokemikalije, sredstva za zaštitu drva, učvršćivači, lakovi, kiseline, lužine, otapala (benzin, aceton itd.), sredstva za čišćenje četkica (rabljenih i nerabljenih)
- ▶ **Vrt:**
biljno gnojivo, sredstva za zaštitu bilja, sredstva protiv štetočina itd.



To ne!

- ✗ **stari lijekovi** (ostali otpad)
- ✗ **disperzivna odnosno zidna boja**
(to je ostali otpad = spremnik za otpad/reciklažno dvorište)
- ✗ **vatrogasna sredstva** (reciklažno dvorište)
- ✗ **staro ulje, baterije** (povrat samo u trgovini)

VAŽNO

Na vozilu za štetne tvari predajna količina ograničena je na 20 litara/15 kg. Veće količine dostavite direktno na reciklažno dvorište. Za određeno vrijeme preuzimanja raspitajte se na telefon br. 0911-81 01 524.



STAKLO

Staklo je vrijedna sirovina

Spremnik za staklo možete naći oko **na stotinjak mjesta u gradskom području**. Važno je da svoje staro staklo razvrstate po bojama i ugrubo očistite prije bacanja u odgovarajuće spremnike. Molimo vas da ne odlažete nikakav otpad kod spremnika!



Boce i čaše spadaju u spremnik za staklo.

Ubacujte samo staklo posuda. Ostalo staklo odvezite na reciklažno dvorište. **Dodatne informacije: www.was-passt-ins-altglas.de**

ODGOVARAJUĆE STAKLO

- ▶ boce od pića
- ▶ staklene konzerve
- ▶ tegle od marmelada
- ▶ farmaceutske
- ▶ staklene posude



NEODGOVARAJUĆE STAKLO

- ✘ porculan
- ✘ keramika
- ✘ vatrostalno posuđe
- ✘ posude od olovnog kristala, kao što su primjerice vaze za cvijeće, pepeljare ili vinske čaše
- ✘ čaše za piće
- ✘ žarulje i štedne svjetiljke/neonske cijevi
- ✘ prozorsko staklo
- ✘ ogledala
- ✘ božićne kuglice
- ✘ autostakla i svječiće
- ✘ staklo-keramička kuhala

Zaštita od buke! Vrijeme odlaganja radnim danom od 7 do 19 h.

TAKO ŠTEDITE

Ne punite spremnik za ostali otpad staklom posuđa. Tako „mi“ štedimo skupu naknadu spaljivanja – s time da se staklo ionako ne može spaliti.

ODJEĆA I OBUĆA

Za spalionicu previše šteta

Odjeća je poželjna. Nošenu, dobro održavanu odjeću samo odnesite do otprilike 70 spremnika za odjeću koje je organiziralo gradsko komunalno gospodarstvo.



Ovo spada u prikupljanje odjeće

- ▶ odjeća za djecu i odrasle
- ▶ deke, posteljina, ručnici ili krpene životinje
- ▶ cipele, svezane u par.



Stara odjeća iz spremnika prodaje se i napušta gradsko područje. Darovnu odjeću za potrebite na licu mjesta molimo odnesite na **dvorište rabljene robe s trgovinom odjeće u Bislohe**.

Adresu i telefonski broj možete naći na stranici s informacijama i adresama.

VAŽNO:

- ▶ Sva darovna odjeća mora biti **čista i suha**. Dobro je zapakirati u vrećice.
- ▶ Poderana odjeća i krpe su ostali otpad.

TAKO ŠTEDITE

Razmislite dalje. S nama vam se darovna odjeća isplati, jer se prihod od trgovine spremnika gradske odjeće uračunava u „naše komunalne naknade“.



GLOMAZNI OTPAD

Glomazni otpad pravilno pripremiti

Sami možete **besplatno dostaviti glomazni otpad na reciklažna dvorišta**. Nakon **dogovora o terminu** možete i dati odvesti glomazne predmete namještaja i potrošne robe.

Za stambene komplekse preporučujemo kontaktirati tvrtke koje se bave upravljanjem nekretninama.

Planirajte svoj termin za glomazni otpad 4–6 tjedana unaprijed.



Ovo je glomazni otpad

- ▶ **namještaj i električni uređaji:** glomazan namještaj npr. stol, naslonjač, madrac, ormar, veliki i mali električni uređaji
- ▶ **glomazni predmeti:** uporabni predmeti npr. dječja kolica, saonice, velike igračke, kuferi, skije, krletka, roštilj, bicikl, dječja sjedalica, lonac



To ne!

- ✗ **autodijelovi, gume**
- ✗ **građevna štuta** npr. zid, pločice, umivaonik,
- ✗ **građevinski otpad** npr. prozori, vrata, drveni podovi, drveni stropovi, laminati i PVC-podovi
- ✗ **papir, karton, kartonske kutije itd.**
- ✗ **vrtni otpad**
- ✗ **ostali otpad** npr. tapete, krpe, kućanske potrepštine
- ✗ **poseban otpad** npr. staro ulje, boje, baterije, akumulatori, kemikalije
- ✗ **ambalaža**
- ✗ **peći svih vrsta**
- ✗ **otpadni materijal** grijača tijela, kade, cijevi, žljebovi

VAŽNO

Termin zatražiti pismeno: putem e-obrasca na adresi www.fuerth.de, e-pošta: sperrmuell@fuerth.de, faks 0911/974-39 2091, dopis ili poštanska dopisnica za glomazni otpad (besplatno na nekim kioscima). **Telefonsko savjetovanje na: 974-12 60**



ELEKTRIČNI I ELEKTRONIČKI OTPAD

Pravilno zbrinuti električni i elektronički otpad

Bilo veliki ili mali električni uređaji – kad je **termin za glomazni otpad**, svi se odvoze. Ili ih donesite odmah na **reciklažno dvorište**. Ne bacajte male uređaje **ni u kom slučaju** u spremnik za ostali otpad, jer sadrže vrijedne metale.



Ovo je električni i elektronički otpad

- ▶ **veliki kućanski aparati:** hladnjaci, perilice, štednjaci itd.
- ▶ **mali kućanski aparati:** glačala, četkice za zube, ručni satovi itd.
- ▶ **uređaji informatičke i telekomunikacijske tehnike:** televizori, računala, prijenosna računala, telefoni itd.
- ▶ **igračke, sportski i rekreacijski rekviziti:** željeznica, videoigre, sportska oprema s električnim komponentama itd.
- ▶ **alati:** bušilice, pile, kosilice, šivaći stroj itd.

Uređaje do 10 kg i 50 cm dužine besplatno preuzima i **vozilo za opasne tvari**.

INFO:

Na adresi www.fuerth.de možete uvijek naći aktualne informacije kao što je plan vožnje **vozila za štetne tvari** u proljeće i jesen.

VAŽNO

Molimo vas da izvadite baterije i akumulatorne iz uređaja i predajte ih na sabirnim mjestima u trgovini.



OSTALI OTPAD

Preostaje ostatak

Zbrinjavanje „ostatka“ najskuplja je vrsta zbrinjavanja otpada. On se spaljuje. Ovdje za domaćinstva nastaje većina troškova. Savršeno odvajanje dovodi do nižih troškova zbrinjavanja.



Ovo spada u spremnik za ostali otpad

- ▶ stari lijekovi
- ▶ pakirane namirnice (molimo vas da ih raspakirate i bacite u biospremnik)
- ▶ umjetni materijali, plastika, kompozitni materijali, drvo
- ▶ posuđe od keramika i porculana (bolje odvesti na reciklažno dvorište u građevni otpad)
- ▶ mineralna stelja za male životinje, stelja za mačke
- ▶ vrećice od usisivača, pelene i higijenski artikli
- ▶ opušci, pepeo svih vrsta
- ▶ tapete, krpe, male igračke itd.
- ▶ mali uporabni predmeti svih vrsta



To ne!

- ✗ poseban otpad (baterije itd.)
- ✗ građevni otpad (kamenje, zemlja, keramika, porculan, opeka itd.)
- ✗ električni i elektronički otpad
- ✗ glomazni otpad
- ✗ vrijedni materijali (biootpad, staklo, papir, odjeća, obuća, ambalaža itd.)

Ambalažu ne biste smjeli bacati u spremnik za ostali otpad. Ona ugrubo očišćena spada u žutu vreću ili žuti spremnik! Staklene posude spadaju u spremnik za staklo, papir u spremnik za papir.

TAKO ŠTEDITE

Savršenim odvajanjem i susjedskim dijeljenjem spremnika optimizirate svoje komunalne naknade.

Kontakt: muelltonnen@fuerth.de



INFO/ADRESE

Odgovaramo na pitanja

Ako imate dodatna pitanja o zbrinjavanju otpada, naši vam savjetnici rado stoje na raspolaganju.

Savjetovanje o otpadu

Mainstraße 51 i Schwabacher Straße 170 (Ämtergebäude Süd)
pon - čet 8.00–15.00 h · pet 8.00–12.00 h
Tel.: 0911-974-12 60
Faks: 0911-974-20 94
Faks: 0911-974-39 20 92 (spremnik za otpad)
Faks: 0911-974-39 20 91 (glomazni otpad)
e-pošta: abfallberatung@fuerth.de

Reciklažno dvorište Fürth

Karolinenstraße 148
Tel.: 0911-70 66 66

Reciklažno dvorište Atzenhof

Vacher Straße 333
Tel.: 0911-81 01 524 Faks: 0911-81 01 526

Kompostana

Burgfarnbach, Breiter Steig/Veitsbronner Straße
Tel.: 0911-75 20 279 (samo objava radnog vremena)

Odlagalište zemljane i građevinske šute

izlaz za tvornicu, dostupno preko ceste B8, smjer Veitsbronn
Tel.: 0911-75 20 787 · Faks: 0911-81 01 733

Dvorište rabljene robe s trgovinom odjeće

Industriestraße 14
90765 Fürth-Bislohe
Tel.: 0911-3 07 32-0
www.gebrauchtwarenhof.de

Na stranici www.fuerth.de možete uvijek naći aktualne informacije, izmjene i radno vrijeme.

Zahvaljujemo se na podršci.

Stanje: rujan 2017



Stadt Fürth Abfallwirtschaft