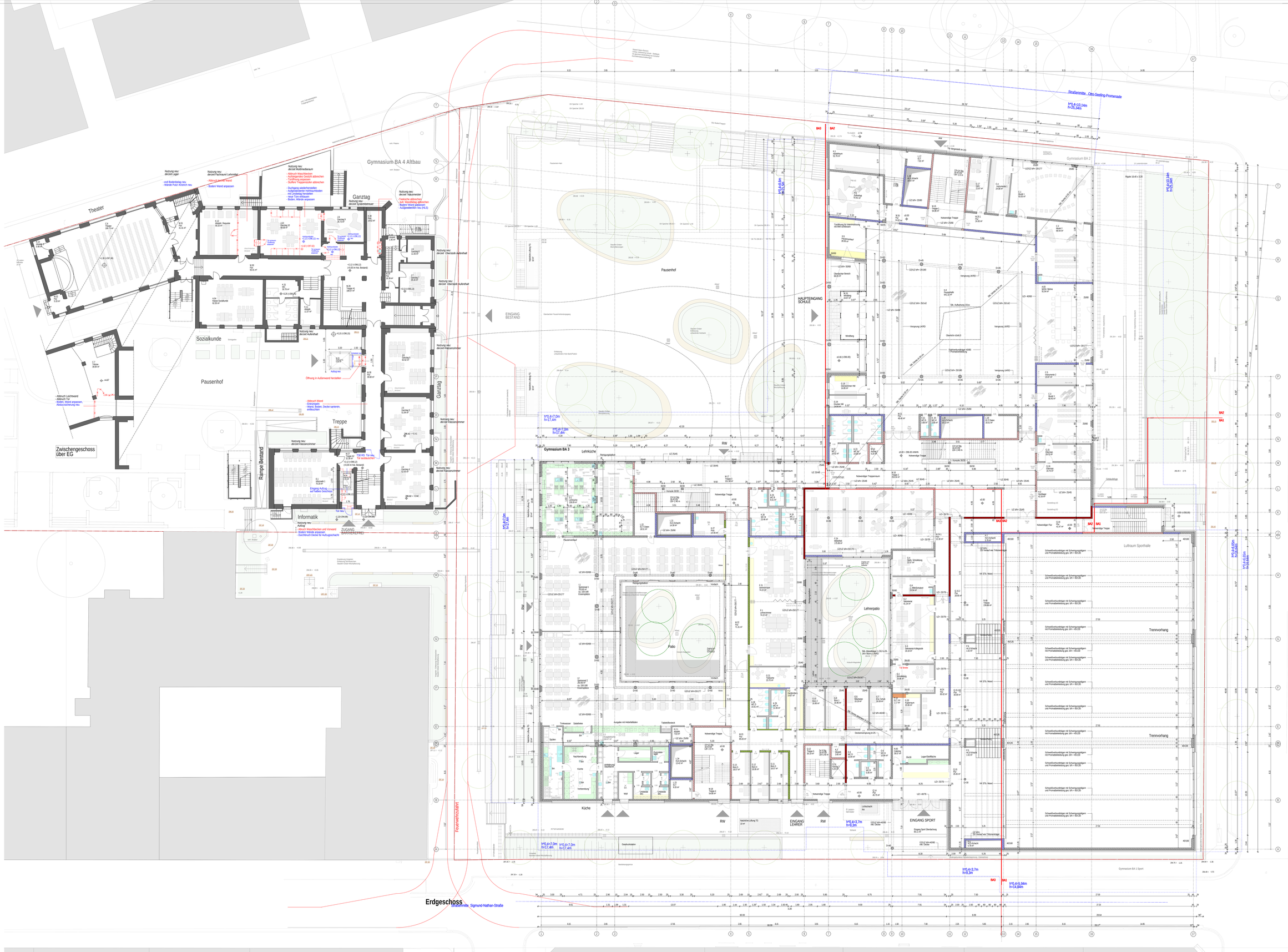

LEGENDE BAUTEILE

- Gipskarton
- Stahlbeton
- Beton, unbewehrt
- Kalksandstein
- Stahl-Glas-Element
- Bestand
- Abbruch Bestand

LEGENDE BRANDSCHUTZ

- Wand ohne Brandschutzanforderung
- Bauart feuerhemmende Wand F30
- Feuerhemmende Wand F30
- Bauart feuerbeständige Wand F90
- Feuerbeständige Wand F90
- Bauart Brandwand
- Brandwand

LEGENDE MÖBLIERUNG

- Festeinbauten Hochbau, Architekt
- Festeinbauten Medizintechnik, Medplaner
- Lose Möbel Medizintechnik, Medplaner
- Festeinbauten Labor, Laborplaner
- Festeinbauten Küche, Küchenplaner
- Gegenstände, Sanitärplanung
- Lose Möbilierung
- Gegenstände, ELT-Planung
- Gegenstände, HLSK-Planung

LEGENDE MÖBLIERUNG

D	vollwandig dichtschließende Tür
DS	dicht- und selbstschließende Tür
T30	T30 Tür
T90	T90 Tür
RS	Rauchschutztür
A	Tür mit Automatikantrieb
Fest	Tür mit Schließer und Feststeller
Frei	Tür mit Schließer und Freilauffunktion
S	Selbstschließende Tür

PLANNR.: HLG_3_ARC_00_G_EG_00_00002_A_P_EG

ENTWURFSPLAN — ÜBERSICHTSPLAN / HIGHLIGHTS PLAN

BA1 + BA2 + BA3

EG OKFFB = ±0,00 = 296,00 mNHN

HLG

ENTWURFSPLANUNG

NEUBAU HELENE-LANGE-GYMNASIUM
Tannenstraße 19/20, 90762

BAUHERR
Stadt Fürth
Hirschenstraße 2
90762 Fürth

ARCHITEKT
Fellx+Jonas Architekten GmbH
Ickstattstr 11 a
80469 München

BAUHERRINVERTRETUNG
Stadt Fürth
Gebäudewirtschaft
Neubau / Gebäudeunterhaltung
Hirschenstraße 2
90762 Fürth

PLANINHALT:
Erdgeschoss BA1+2+3

INDEX:

MASSSTAB:	DATUM:	GEZ:
1/100	16.12.2022	

FREIGEGEBEN: DATUM: